

LA PAILLETTE

BIENVENUE

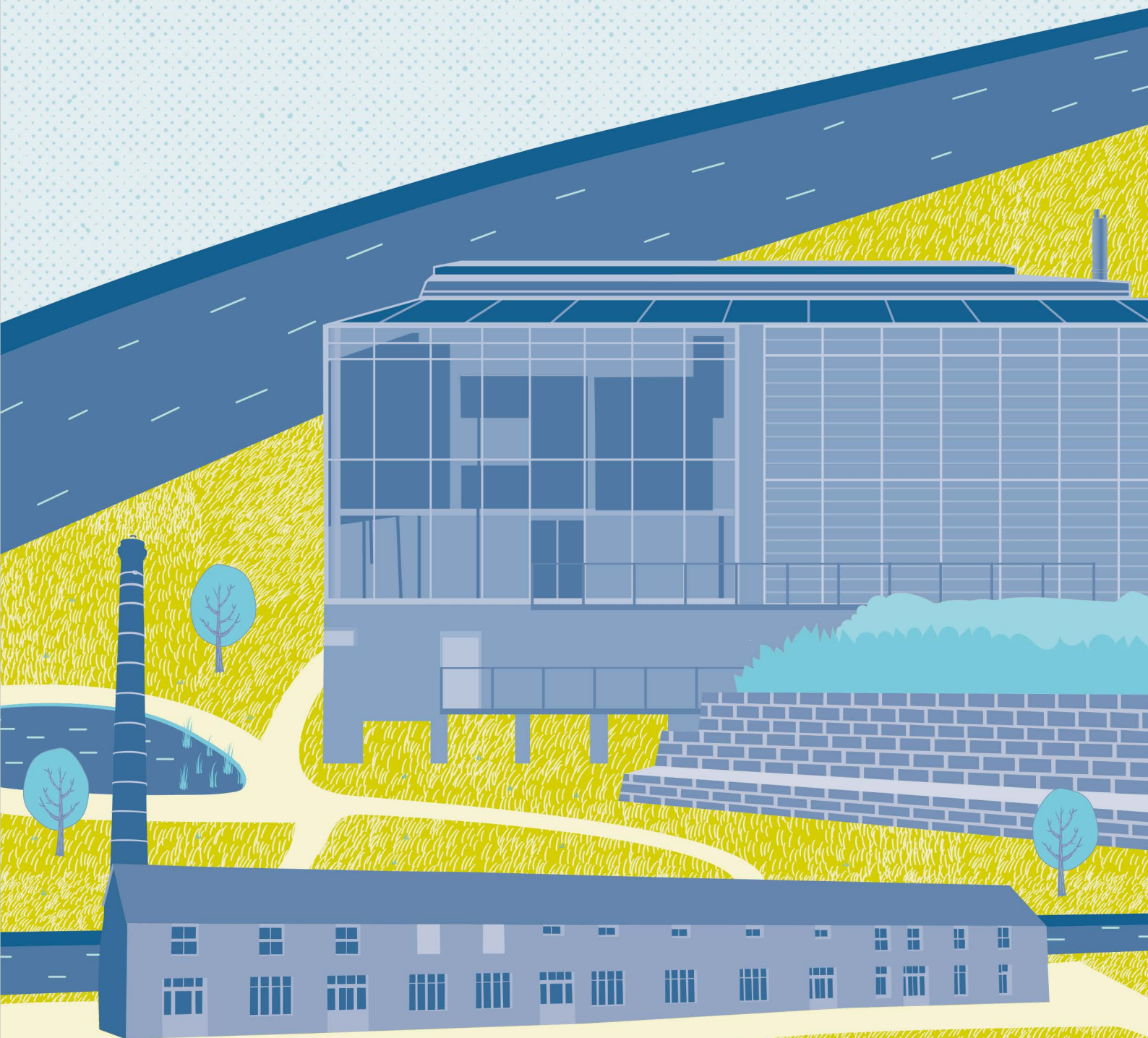

BIENVENUE

LA PAILLETTE

SOMMAIRE

NOTRE PROJET	4
NOS LIEUX	6
SALLE DE SPECTACLE	8
SALLES CRÉATION & ATELIER	10
HALL & BAR CUISINE LOGES	12
SALLES & LIEUX DE VIE	14
À PROXIMITÉ DE LA PAILLETTE	16
QUELQUES LIEUX ESSENTIELS	18
L'ÉQUIPE	19
ACCÈS ET CONTACTS UTILES	20

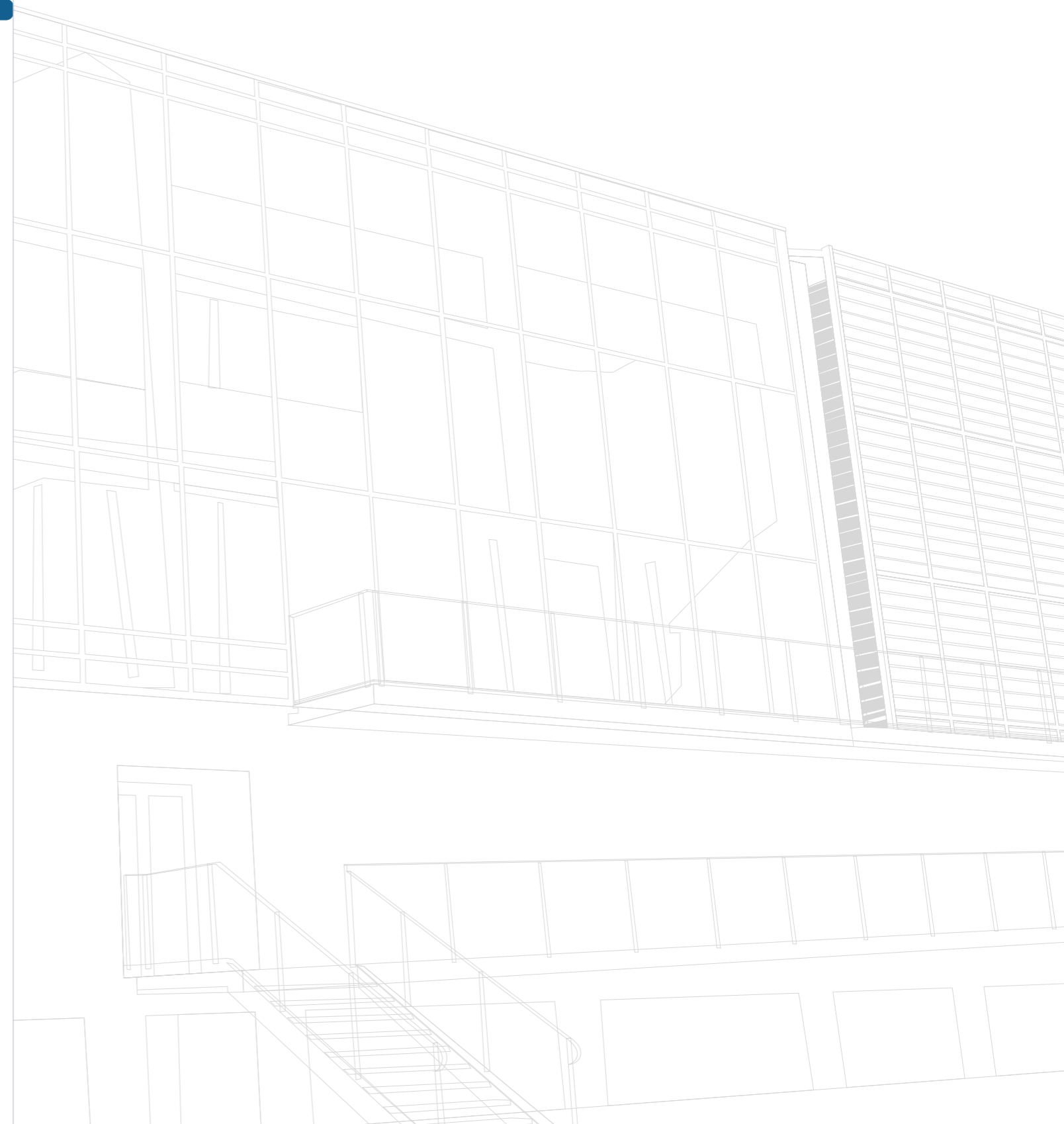

NOTRE PROJET

Face aux sentiments que notre monde va mal et court à la catastrophe, l'idée de s'isoler du reste du monde pourrait l'emporter : construire des frontières entre la sphère privée et publique, entre notre pays et le reste du monde serait une solution privilégiée pour se protéger de l'autre, nécessairement responsable de nos malheurs. Cette protection serait la pierre angulaire établissant un règne de l'ordre, luttant contre des comportements déviants et des prises de parole intempestives. Le bon sens et le bon goût deviendraient une norme, exposant les bonnes pratiques et attitudes, garant d'un savoir être social productif... Contrairement à cela, nous soutenons que des espaces sont à bâtir pour lutter contre les dystopies, éviter le dogme de la zone interdite, combattre le culte de l'entre-soi et du chacun pour soi, l'amour nihiliste de la loi, la culture de l'évidence, et ainsi cultiver actions positives, bienveillance les uns envers les autres, bien vivre et bien faire ensemble.

Depuis 1967, La Paillette fait ainsi vivre une maison ouverte à toutes celles et ceux qui veulent exercer leur citoyenneté, dans la dignité et le respect des droits humains, et développer leur culture personnelle. Une maison dont les fondations reposent sur l'épanouissement des personnes, sans discrimination, et dans la perspective qu'elles participent à la construction d'une société plus solidaire. Un lieu dont la charpente est constituée d'un pluralisme d'idées, aussi précieuses les unes que les autres reposant sur un entrain — la laïcité, dans l'indépendance aux partis et mouvements politiques, aux confessions quelles qu'elles soient.

Cette maison est gérée dans un esprit démocratique et collaboratif, organisée autour d'un modèle associatif pleinement ancré dans une économie sociale, solidaire. En interne, salarié-e-s et bénévoles, peuvent faire l'expérience du collectif, exercer des droits et des devoirs : on peut y prendre la parole et agir ensemble. À Rennes, en Bretagne et dans les territoires de partenariats, La Paillette propose une contribution fidèle et active aux dynamiques collaboratives des acteurs du monde éducatif, culturel, social et plus largement des structures qui poursuivent un but d'intérêt général.

La Paillette accueille des jeunes ou plutôt des jeunesses, sans en faire un public exclusif puisque sous son toit, il est essentiel d'offrir à chaque membre de la population, toutes générations confondues, la possibilité de prendre conscience de ses aptitudes, de développer sa personnalité et se préparer à devenir citoyen actif et responsable. C'est un lieu où pédagogues, artistes, équipes technique et administrative, parents et enfants, jeunes et moins jeunes... s'associent autour des arts et des cultures dans le but d'être plein acteur de leur vie et d'un bien-être collectif.

C'est une maison de la culture ou plutôt des cultures, qui dispose de multiples fenêtres sur le monde en proposant des activités artistiques, sociales et culturelles ouvertes à toutes et tous, accessibles au plus grand nombre. L'emploi du terme « culture » n'y est pas pensé comme un ensemble de pratiques et de services liés à l'art dans sa seule dimension consumériste. Depuis la déclaration universelle des droits de l'homme en 1948 jusqu'à la convention sur la protection et la promotion de la diversité des expressions culturelles de l'UNESCO en 2005, de nombreux textes appréhendent la notion de culture de manière élargie. Soucieuse de respecter les droits culturels des personnes, La Paillette accueille chaque citoyen-ne pour qu'il ou elle participe à une vie culturelle en vivant et en exprimant pleinement son identité.

Enfin, La Paillette est une Maison des Jeunes et de la Culture et s'inscrit dans l'histoire de l'éducation populaire. Au confluent de dynamiques éducatives multiples, elle propose un ensemble d'activités où des connaissances sont diffusées et des pratiques transmises dans un temps qualifié de « libre », en complément de temps scolaire ou professionnel. L'association fait ainsi le pari de l'expérience artistique et culturelle, pour adoucir les injustices sociales, permettre l'émergence d'habitant-e-s toujours plus conscient-e-s de leur propre vie, maîtres de leurs parcours, préparé-e-s à leur devenir individuel et collectif.

L'équipe de La Paillette

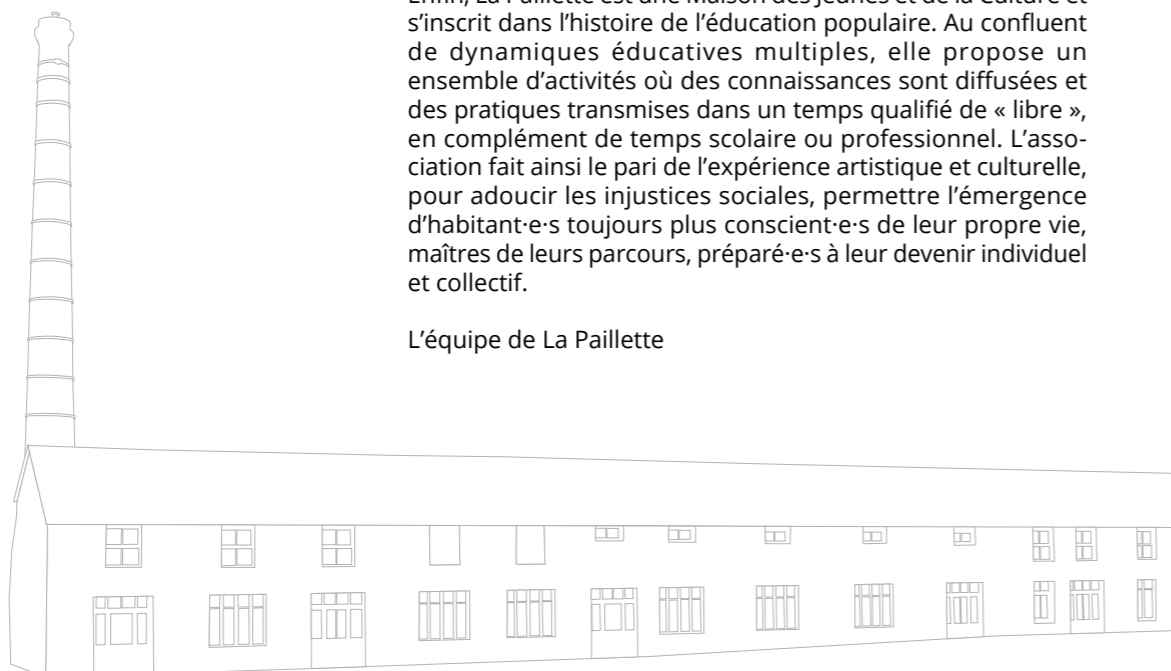

OBJECTIF 1

PARTAGER DES FORMES ET DES ŒUVRES THÉÂTRALES CONTEMPORAINES

1.1

Présenter des événements ouverts à une grande diversité de publics

1.2

Favoriser l'appropriation des œuvres et de l'univers du spectacle vivant

OBJECTIF 2

SOUTENIR LA STRUCTURATION DE SPECTACLES ET D'ÉQUIPES ARTISTIQUES

2.1

Coproduire des spectacles de dimension régionale et inter-régionale

2.2

Encourager la recherche, l'expérimentation, l'écriture théâtrale

2.3

Participer à l'essor d'initiatives théâtrales

OBJECTIF 3

SOUTENIR L'EXPRESSION ARTISTIQUE DES PERSONNES

3.1

Faire découvrir et transmettre des pratiques artistiques

3.2

Associer amateur-e-s et artistes professionnel-le-s autour de projets créatifs

3.3

Valoriser les pratiques et conforter les parcours d'apprentissage

OBJECTIF 4

CONCOURIR AUX DYNAMIQUES SOCIALES ET CULTURELLES RENNAISES

4.1

Entretenir des relations fortes et ouvertes avec les acteurs du territoire

4.2

Être au service du lien social dans le quartier et dans la proximité

4.3

S'emparer de problématiques nouvelles et expérimenter des solutions



Le théâtre



Le lavoir

NOS LIEUX

Située au cœur du domaine Saint-Cyr à Rennes, dans le quartier de Bourg L'évêque, La Paillette est l'une des cinq Maisons des Jeunes et de la Culture de la ville. Elle accueille tout au long de l'année des ateliers de pratiques artistiques en amateur, des spectacles de théâtre, des stages, le festival Les Envolées et des projets de médiation et d'action culturelle imaginés sous forme d'aventures à partager.

Disposant de deux bâtiments, le Lavoir (2 rue du Pré de Bris) et le Théâtre (6 rue Louis Guilloux), La Paillette n'a de cesse de lier ces espaces autour d'un projet commun : celui d'accueillir et de valoriser toutes les cultures en infusant dans chaque pan de son activité la rencontre primordiale avec la création.

Traverser le Lavoir, c'est contempler deux siècles d'histoire : bâti vers 1850 et rénové en 1986 le lavoir était autrefois le lieu de «rééducation de femmes de mauvaise vie», tenue par la communauté des sœurs bénédictines. Les religieuses et leurs pensionnaires travaillent notamment à la blanchisserie-lavoir, où elles lavent et repassent le linge du reste de la ville : casernes, lycées, séminaire, grands hôtels. Activité aussi de couture, broderie, tricot, tissage, bonneterie, confection de matelas et édredons.

Aujourd'hui, le Lavoir est habité par l'activité fourmillante de La Paillette lorsqu'adhérents, professionnel-le-s, équipes artistiques, bénévoles et habitant-e-s se croisent pour pratiquer, transmettre, créer, échanger et profiter de ce lieu convivial.

Se rendre au Théâtre c'est découvrir le versant récent de La Paillette, construit en 2006, pour y rencontrer une ruche identique au Lavoir et profiter de sa salle de spectacle de 210 places faisant la part belle à la création théâtrale contemporaine et notamment bretonne.



« L'affaire du théâtre a toujours été de divertir les hommes, il n'y a aucune contradiction entre divertir et instruire, car il y a plaisir d'apprendre. »

Bertold Brecht, dramaturge, metteur en scène, écrivain et poète allemand.

THÉÂTRE

SALLE DE SPECTACLE

Capacité	198 places fixes / 12 strapontins / 8 places en baignoire
Superficie plateau	168 m ² (mur à mur 14 m / profondeur 12 m)
Dimensions	Hauteur plateau = 68 cm, cadre de scène = 5 m / 9,9 m
Plafond	8 porteuses motorisées à 5.80 m positionnables librement entre 0.80 m et 10.10 m du bord plateau avec une distance minimum de 35 cm les unes des autres.
Une porteuse à manivelle	À 0.30 cm du bord de scène et 5.25 m de haut.
Son	<ul style="list-style-type: none"> • Système son L'Accoustics avec façade composé de 4 x MTD 115", un rappel de 2 x MTD 112", et 1 sub MTD 218. • 2 retour MTD 112 • 2 retour L'A8 active • Console Midas M32 • Micro d'ambiance pour enregistrement ou boucle magnétique • 3 Micro HF main SM58 QLXD, dont 2 avec la possibilité d'équiper 2 micro casque DPA 4088 • 2 SM58 / 2 AKG C451B / 2 SM57 / 1 PG57 • Lecteur CD et MD
Lumière	<ul style="list-style-type: none"> • 48 circuits DIGI répartis en salle et 4 DIGI mobile de 6 circuits chacun • Console Congo Kid, possibilité d'utiliser l'ETCnomad sur PC • MAF Unique 2.0 • Projecteurs, se renseigner auprès du régisseur • 8 perches motorisées déplaçable du lointain à l'avant-scène
Vidéo	<ul style="list-style-type: none"> • Vidéoprojecteur NEC 6000 lm • Écran polichinelle gris prévu pour de la rétroprojection (4.50/8 m) • Câble SDI 80 m • Mini converteur BlackMagic HDMI>SDI • Mini converteur BlackMagic SDI>HDMI



Salle création

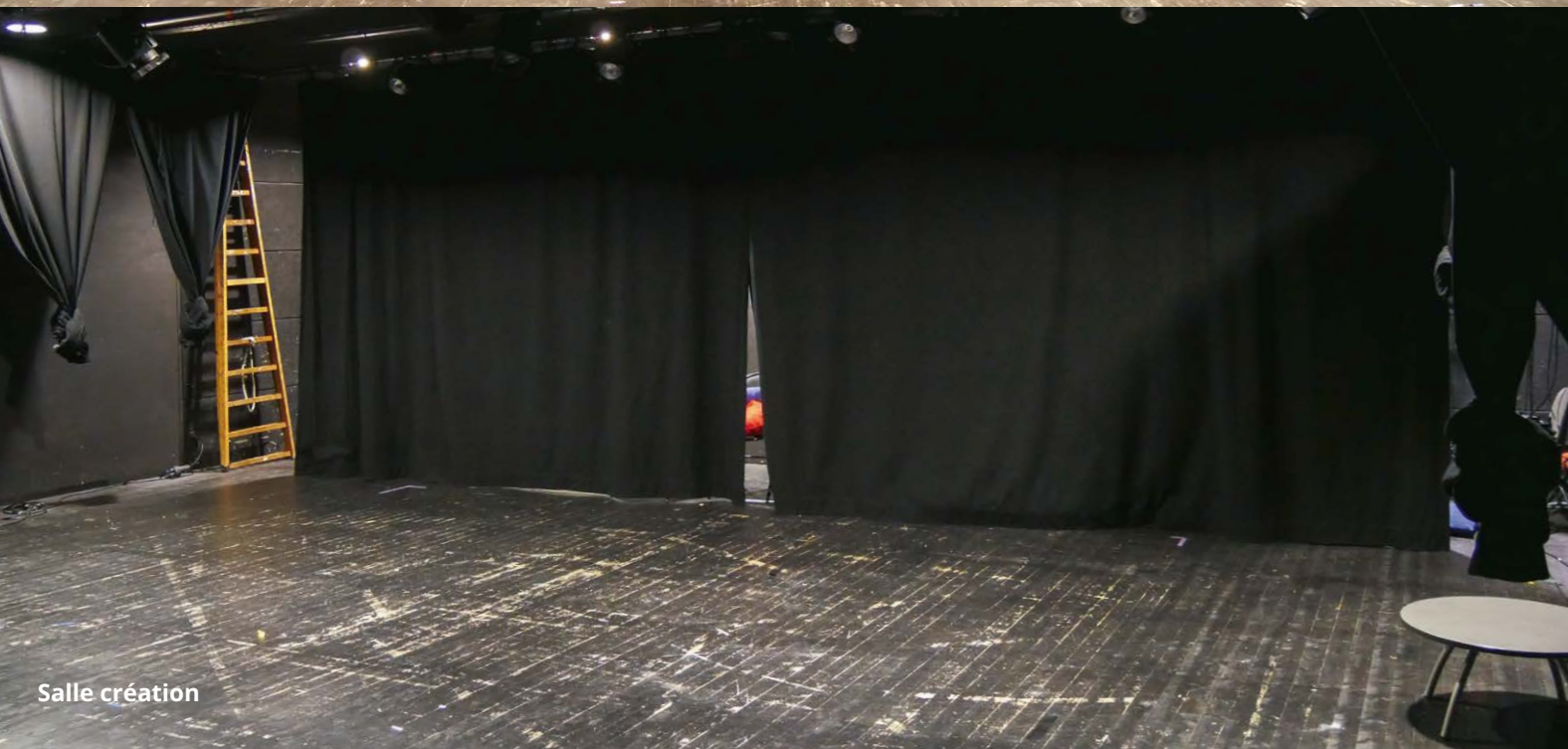

Salle création



Salle atelier

« Je sais maintenant, je comprends, Kostia, que dans notre métier, artistes ou écrivains, peu importe, l'essentiel n'est ni la gloire ni l'éclat, tout ce dont je rêvais, l'essentiel, c'est de savoir endurer. »

Anton TCHEKHOV, dramaturge russe du XIXe siècle

THÉÂTRE

SALLES CRÉATION & ATELIER

SALLE CRÉATION

Capacité 45 places

Superficie plateau 63 m²

Dimensions 6,20 m / 10,10 m

Lumière

- Console Avab PRESTO
- 4 PAR LED en face
- 4 PAR LED en contre
- Plusieurs ponctuels PC 650 w
- 1 Horiziode pour le gradin pilotable de la console
- Draperie à l'allemande

Son

- 2 Enceinte active Yamaha DBR12 sur pied en fond de scène
- Console Soundcraft
- Lecteur K7 et CD
- Câble mini jack

SALLE ATELIER

Superficie plateau 80 m²

Lumière Pas d'éclairage scénique

Son 1 enceinte active Yamha DBR15 avec câble mini jack



Bar et hall



Cuisine



Loge

« SERGE : Tu ne t'intéresses pas à la peinture contemporaine, tu ne t'y es jamais intéressé. Tu n'as aucune connaissance dans ce domaine, donc comment peux tu affirmer que tel objet, obéissant à des lois que tu ignores, est une merde ?
MARC : C'est une merde. Excuse-moi. »

Extrait de «Art», Yasmina REZA, Dramaturge, écrivaine, réalisatrice.

THÉÂTRE

HALL & BAR CUISINE LOGES

Le foyer / La cuisine

Le Théâtre dispose d'une cuisine. Vous y trouverez le catering et/ou les repas prévus à l'attention des équipes accueillies. Lors de vos périodes de résidence, vous pouvez disposer de l'espace pour y laisser vos achats, gérer la préparation et la prise de vos repas. Le foyer est également propice aux pauses détentes (canapé/accès wifi). Nous vous remercions de veiller à laisser le foyer dans l'état dans lequel vous l'avez trouvé.

Les loges

Le Théâtre dispose d'une loge équipées d'une salle d'eau, de miroirs et tablettes, de portants à vêtements, d'une table et d'un fer à repasser.

Le bar du théâtre

Le bar est un espace convivial situé dans le hall du Théâtre. Vous pouvez y prendre un café, un verre ou un en-cas lors des soirées de spectacles. Cet espace ouvert accueille également du public en soirée, 45 min avant chaque représentation, et doit donc rester propre et agréable. Nous vous remercions de le laisser dans l'état dans lequel vous l'avez trouvé.



Galerie du lavoir



Salle Calliope



Salle Clio



Salle Uranie



Salle Méléte



Hall



Salle Thalie



Salle Polymnie

« Le but de l'art, le but d'une vie ne peut être que d'accroître la somme de liberté et de responsabilité qui est dans chaque homme et dans le monde. »

Albert Camus, *Le Pari de notre génération* (1957).

LAVOIR

SALLES & LIEUX DE VIE

Galerie du lavoir

Bordée par l'Ille, le lavoir offre une galerie atypique et lumineuse. Souvent lieu de passage, le lavoir est également le lieu incontournable de nos soirées lectures à voix haute et de nos rencontres adhérents / bénévoles.

Salle Calliope

La salle Calliope est la caverne d'Ali Baba des arts plastiques de la Paillette, gare à ne pas être distrait, à moins que cela ne donne plus d'idées créatives. En bref, un cadre original qui ne pourra qu'ajouter de la couleur et de la vivacité dans les réunions et formations !
Superficie 60 m² - Capacité 25 personnes.

Salles Clio

Simple et efficace, la salle Clio est idéale pour les réunions d'équipe en petit comité. On y retrouve un tableau effaçable et un vidéo projecteur.
Superficie 35 m² - Capacité 20 personnes.

Salle Uranie

Équipée d'un écran et d'une caméra spéciale visio-conférence, la salle Uranie est parfaite pour organiser les réunions à distance ou en présentiel.
Superficie 40 m² - Capacité 20 personnes.

Salle Méléte et Hall

Bordée par le parc Saint Cyr d'un côté et le cours d'eau de l'Ille de l'autre, la salle Méléte offre un cadre idéal pour réaliser en famille, entre amis ou entre collègues, un petit événement à caractère festif (mariage, anniversaire, pot de l'amitié...), le temps d'une soirée ou d'un week-end.
Superficie 100 m² - Capacité 70 personnes.

Salle Thalie

Disposant d'un grand espace sur parquet, la salle Thalie est réservée aux activités artistiques type théâtre, mouvement corporel, yoga, chant, etc..
Superficie 85 m² - Capacité 20 à 30 personnes selon l'activité.

Salle Polymnie

Munie d'un revêtement spécial pour les activités de danse, cette salle est exclusivement réservée aux pratiques «douces» et sans chaussures, type danse et yoga.
Superficie 100 m² - Capacité 20 à 30 personnes selon l'activité.

À PROXIMITÉ DE LA PAILLETTE

POUR MANGER

La Piste

Bar & Streetfood
68 Mail François Mitterrand
02 57 21 54 29
Tous les jours de 12h à 14h et de 18h à 21h30
(lundi et dimanche uniquement le midi)

Ta grand-mère à vélo

Café-restaurant
82 Mail François Mitterrand
02 99 67 43 90
Mardi et mercredi de 9h à 20h,
jeudi et vendredi de 9h à 22h
et samedi de 9h à 18h

Au Sans Chichi

Restaurant
18 Passage du Trégor
09 84 56 09 14
Du mardi au samedi de 11h30 à 14h30
et le vendredi soir de 19h à 22h

Restaurant Beau Pré

Restaurant français
15/17 rue Louis Guilloux
02 99 59 27 76
Du lundi au samedi de 12h à 14h
et de 19h à 20h45
(mercredi et samedi uniquement le midi)

Bibiche Club

Cantine Urbaine
18 mail François
Mitterrand, 35000 Rennes
09 82 28 66 36
Du mercredi au samedi de 11h30 à 22h
Le dimanche de 11h30 à 21h

Le Bacchus

Restaurant, bar à vin, café théâtre
3 Esplanade Julie Rose Calvé
02 99 78 39 93
Du mardi au samedi de 11h30 à 1h;
le mercredi de 16h à 1h et le dimanche
de 11h30 à 21h

MY by Thierry Bouvier

Boulangerie, snack
89B Mail François Mitterrand
02 99 69 00 00
Du lundi au samedi de 7h30 à 19h30

Au bonheur du pain

Boulangerie, sandwicherie
35 rue Vaneau
02 99 59 40 76
Du lundi au vendredi de 7h à 19h
et le samedi de 7h à 13h30

U Express

Supermarché
21 rue de Brest
02 99 14 31 10
Du lundi au samedi de 8h30 à 21h
et le dimanche de 9h à 13h

Scarabée Biocoop

Supermarché bio
18 rue Papu
02 23 22 29 09
Du lundi au samedi de 9h30 à 19h30

Lidl

Supermarché
34 mail François Mitterrand
Du lundi au samedi de 8h30 à 20h

POUR SE PROMENER

Parc du domaine Saint-Cyr

Parc arboré de 3,5 hectares.
Au pied de La Paillette

Parc du Thabor

Parc de 10 hectares.
Jardin à la française, parc à l'anglaise,
grotte, kiosque à musique, volière,
et roseraie exceptionnelle de plus
de 2000 variétés.
Centre-ville, place Saint-Melaine

Le long du canal d'Ille et Rance

À pied ou à vélo, en remontant
vers le nord en direction des Prairies
St Martin pour une escapade
plus sauvage (10 min depuis
La Paillette)

POUR SORTIR

Les 400 coups (à 150m)

Bar et bistrot avec vins naturels
et bières artisanales bretonne
10 rue de Lorient
06 65 60 57 83
Du mardi au vendredi de 17h30 à 1h
Le samedi de 17h45 à 1h et dimanche de 16h à 21h

Les grands gamins (à 650m)

Café, bar, brunch
40 Mail François Mitterrand
02 23 25 89 11
Lundi de 10h à 23h; du mardi au vendredi de 10h à 1h;
le samedi de 11h à 1h et le dimanche de 11h à 23h

La piste (à 300m)

Bar & Streetfood
68 Mail François Mitterrand
02 57 21 54 29
Tous les jours de 12h à 14h et de 18h à 21h30

La Cabane (à 800m)

Bar à tapas
12 Mail François Mitterrand
02 99 68 93 89
Tous les jours de 11h à 1h

Le Coin Mousse (à 850m)

Bar à bières
4 mail François Mitterrand
02 23 46 18 71
Du mardi au vendredi de 17h à 23h
Le samedi de 12h à 23h et dimanche de 14h à 20h

Loco Loca (à 1,4 km)

Bar à tapas
17 rue Compté de Lanjuinais
02 99 92 25 21
Lundi au mercredi 10h à 00h
Jeudi et samedi 10h à 01h
Vendredi 10h à 18h
Dimanche 11h à 15h

Bistrot Cocagne (à 1,3 km)

Bar
12 rue des Dames
02 23 44 62 82
Fermé le lundi
Mardi au samedi de 10h30 à 1h
Dimanche de 17h à 23h

Autres bars place St Anne (à 1,7 km)

L'atelier de l'Artiste
Ty Anna Tavarn
Le Comptoir
La Cour
Le P'tit bar
Le bistro de la Cité
...

QUELQUES LIEUX ESSENTIELS

EXPOSITIONS

Musée des Beaux-Arts de Rennes

20 Quai Émile Zola
02 23 62 17 45

Les Champs Libres Musée de Bretagne Espace des Sciences

10 Cours des Alliés
02 23 40 66 00

FRAC Bretagne

Fonds régional d'art contemporain
19 av. André Mussat
02 99 37 37 93

La Criée

Centre d'art contemporain
Pl. Honoré Commeurec
02 23 62 25 10

40mcube

Centre d'art contemporain d'intérêt national
48, avenue du Sergent Maginot
02 90 09 64 11

CINÉMAS

Arvor

11 rue de Châtillon
02 99 38 78 04

Gaumont

12 rue Yvonne Jean-Haffen

Ciné TNB

1 rue Saint-Hélier
02 99 31 12 31

THÉÂTRE

ADEC - Maison du théâtre amateur

45 rue Papu
02 99 33 20 01

Lillico

Salle Guy Ropartz
14, rue Guy Ropartz
02 99 63 13 82

La Péniche spectacle

30 quai St Cyr
02 99 59 35 38

Le Bacchus

3, esplanade Julie-Rose Calvé
02 99 78 39 93

Théâtre du Cercle

30 Bis, rue de Paris
02 99 27 74 00

Théâtre National de Bretagne

1 rue Saint-Hélier
02 99 31 12 31

MJC

MJC Bréquigny

15 av. Georges Graff
02 99 86 95 95

Antipode MJC

2 rue André Trasbot
02 99 67 32 12

Le Grand Cordel MJC

18 rue des Plantes
02 99 87 49 49

Maison de Suède

5 rue de Suède
02 99 51 61 70

L'ÉQUIPE

CORINNE BARBIER

Accueil, gestion administrative
et financière des ateliers
c.barbier@la-paillette.net

MATHIAS PRIME

Régie Générale
m.prime@la-paillette.net
02 99 59 88 89

LOUANE PROUST

Communication
l.proust@la-paillette.net

MARTHE BOUILLAGUET

Programmation jeune public
et coordination des actions
pédagogiques
m.bouillaguet@la-paillette.net

AGATHE DELPHINO

Administration - comptabilité
a.delphino@la-paillette.net

ANNE-HÉLOÏSE BOTREL-KERDREUX

Accueil, location salles
ah.botrelkerdreux@la-paillette.net

AUDE CHALLEMEL DU ROZIER

Programmation ado-adultes
et coordination des pratiques
amateurs
a.challemeldurozier@la-paillette.net

NICOLAS FILY

Direction
n.fily@la-paillette.net

IULIA FILIP

Production & billetterie
i.filip@la-paillette.net

LAURIANNE LAMER

Service Civique
l.lamer@la-paillette.net

MAHAUT TAUDIÈRE

Médiation
m.taudiere@la-paillette.net

LA PAILLETTE

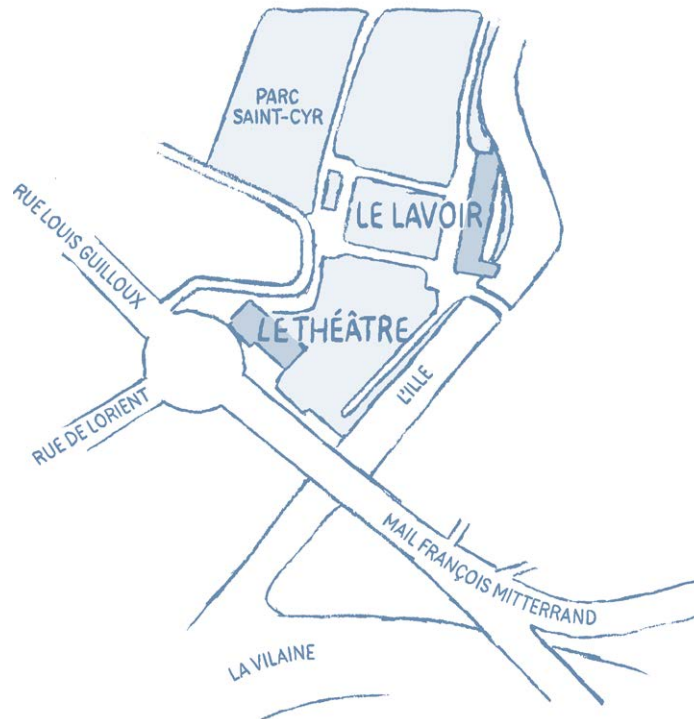

ACCÈS & CONTACTS UTILES

NOUS CONTACTER

2 rue du Pré de Bris
35000 Rennes

Accueil

02 99 59 88 88
accueil.mjc@la-paillette.net

Billetterie les jours de spectacle

02 99 59 88 86
billetterie@la-paillette.net

NOUS TROUVER

Le Lavoir

2 rue du Pré de Bris
35000 Rennes

Le Théâtre

6 rue Louis Guilloux
35000 Rennes

Site web :
www.la-paillette.net

 LaPailletteMJC

 lapaillette_rennes

ACCÈS

Lignes de bus

C4, 11, 53, 54, 55, 56 :
arrêt Chèques postaux
11, 54, 55, 56 : arrêt Guilloux Lorient
C4 et 53 : Arrêt Guilloux
Star de nuit N1 :
arrêt Chèques postaux

Vélo Star : station Chèques postaux

Métro : Mabilais